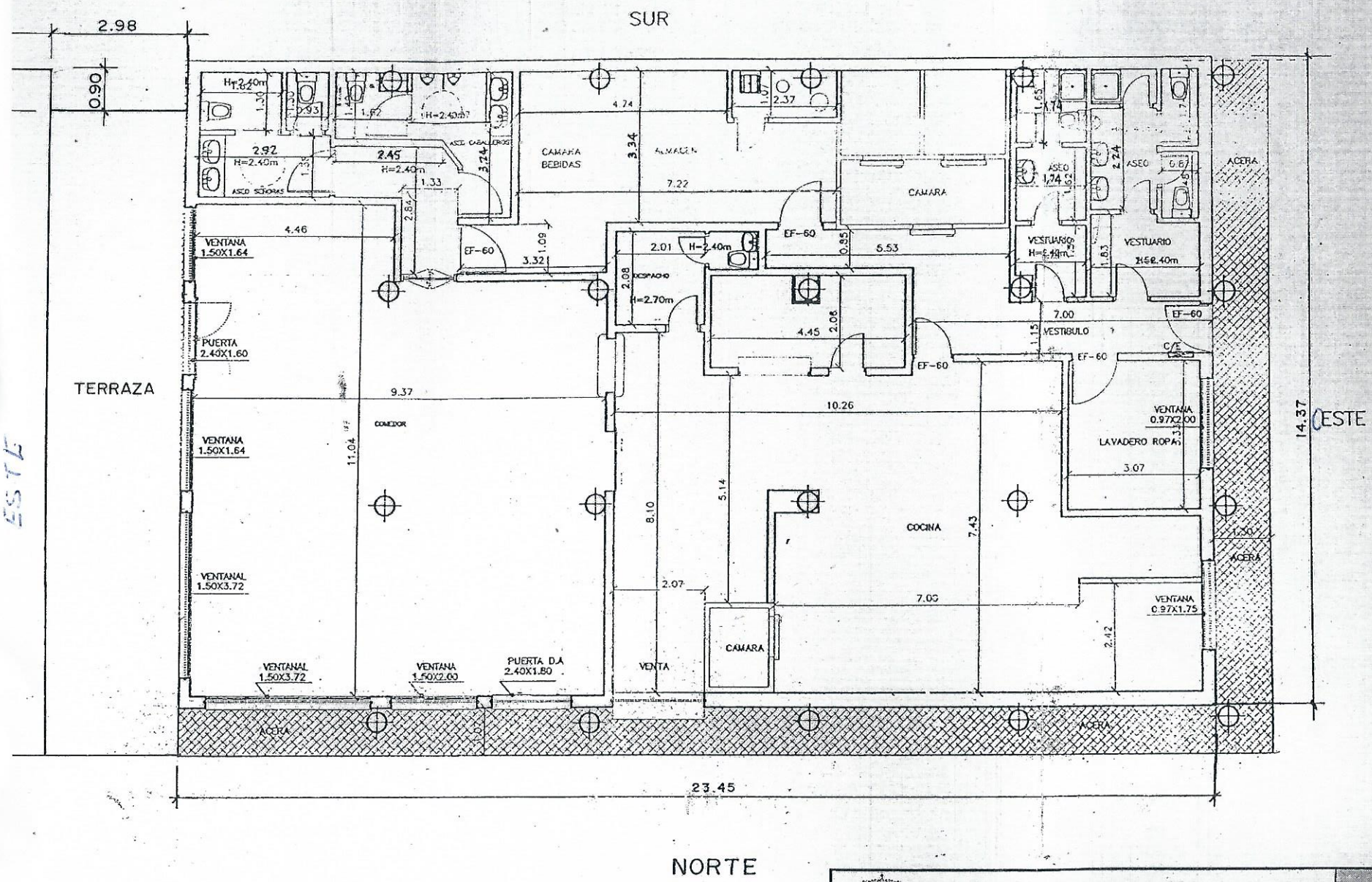

MINISTERIO
DE MEDIO AMBIENTE

DEMARCACION DE COSTAS
EN VALENCIA

PLANO DE RECONOCIMIENTO FINAL